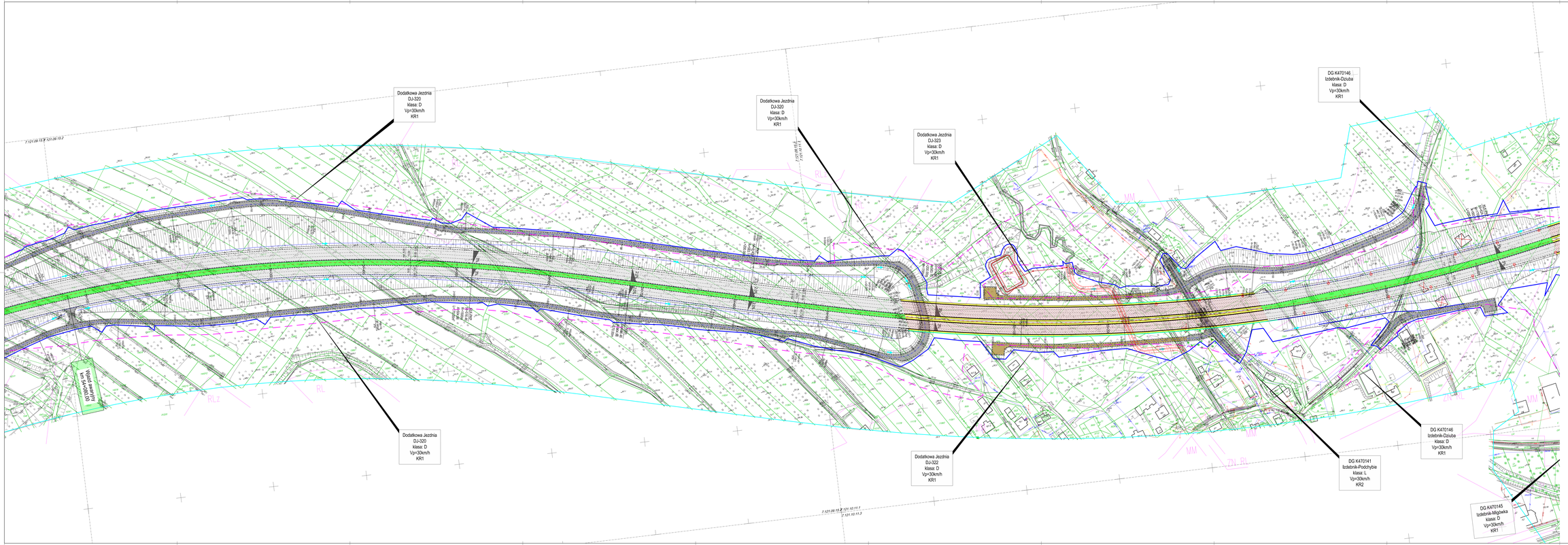

INWESTOR: Generalny Dyrektor Dróg Krajowych i Autostrad
Wydział Mostowy ul.Mińska 25 03-808 Warszawa
Oddział w Krakowie ul. Rzeglitza 23 31-425 Kraków

WYKONAWCA / PROJEKTU: SWECO
SWECO Polska Sp. z o.o.
ul. Franciszka Rymarkiewicza 7
Biuro Projektowe Kraków
30-250 Kraków ul. Królla III
adres: +48 12 411 27 00, fax: +48 12 411 27 01

Wykonawca: CGS SA
ul. Bohaterów Wy.
35-001 Kolbuszowa

NAZWA INWESTYCJI:
Budowa drogi ekspresowej nr S52 na odcinku Bielsko Biała - Głogoczów (Beskidzka Droga Integracyjna)

TYTUŁ PROJEKTU: **KONCEPCJA PROGRAMOWA**

BRANŻA: **OPRACOWANIE WIELOBRANŻOWE**

NAZWA RYSUNKU: **PLAN ZAGOSPODAROWANIA TERENU - ARK.31**

KIEROWNICTWO PROJEKTU	Mgr. inż. Krzysztof Dyrcz	Z-CZŁ. UPRAWNIEŃ I WPIS ZAWODOWYCH	PODPIS
	Stanisław Dobrzanowski	Specjalność: drogowa, bez ograniczeń, nr uprawnień: 0010/DRO/00	
	Paweł Wojciechowski	Specjalność: drogowa, bez ograniczeń, nr uprawnień: 0010/DRO/00	
	Maciej Jackiewicz	Specjalność: drogowa, bez ograniczeń, nr uprawnień: 0010/DRO/00	
	Krzysztof Ciężkowski	Specjalność: drogowa, bez ograniczeń, nr uprawnień: 0010/DRO/00	
	Paweł Gajda	Specjalność: drogowa, bez ograniczeń, nr uprawnień: 0010/DRO/00	
OPRACOWANIE NR 7	Andrzej Popielski	Specjalność: drogowa, nr uprawnień: 0010/DRO/00	
DATA: 30.08.2024	SKALA: 1:1000	NR ARK.:	**KP_P_RY_090-02-00/31**